RÈGLEMENT 285-21

ANNEXE

Agrandissement du périmètre urbain

de Saint-Vallier et ajout de la nouvelle grande

affectation « Urbaine de réserve »

ANNEXE 1 : Modification de la délimitation du périmètre urbain de Saint-Vallier

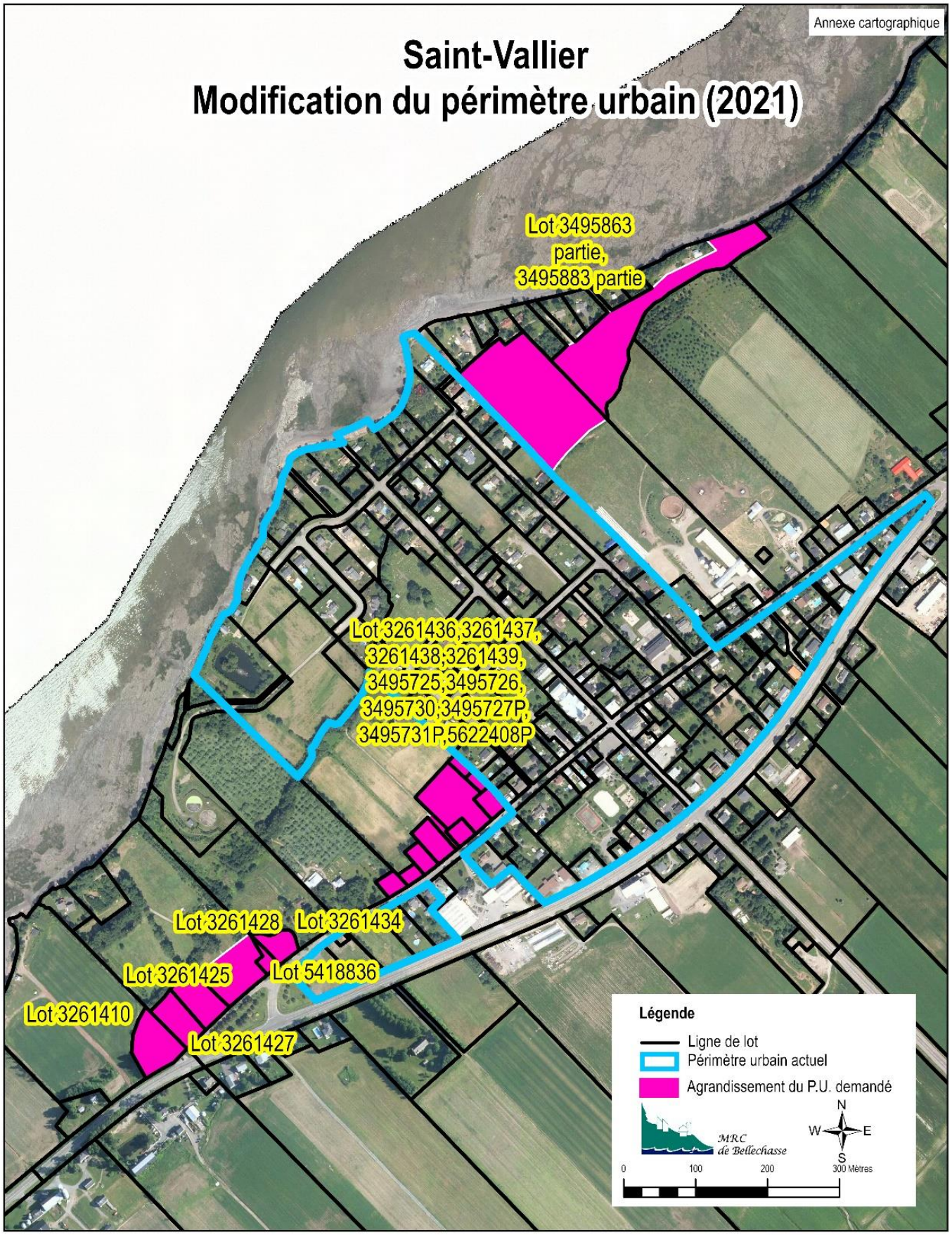

ANNEXE 2 : Modification de la délimitation de l'affectation périmètre urbain et urbaine de réserve de Saint-Vallier (carte de la MRC de Bellechasse)

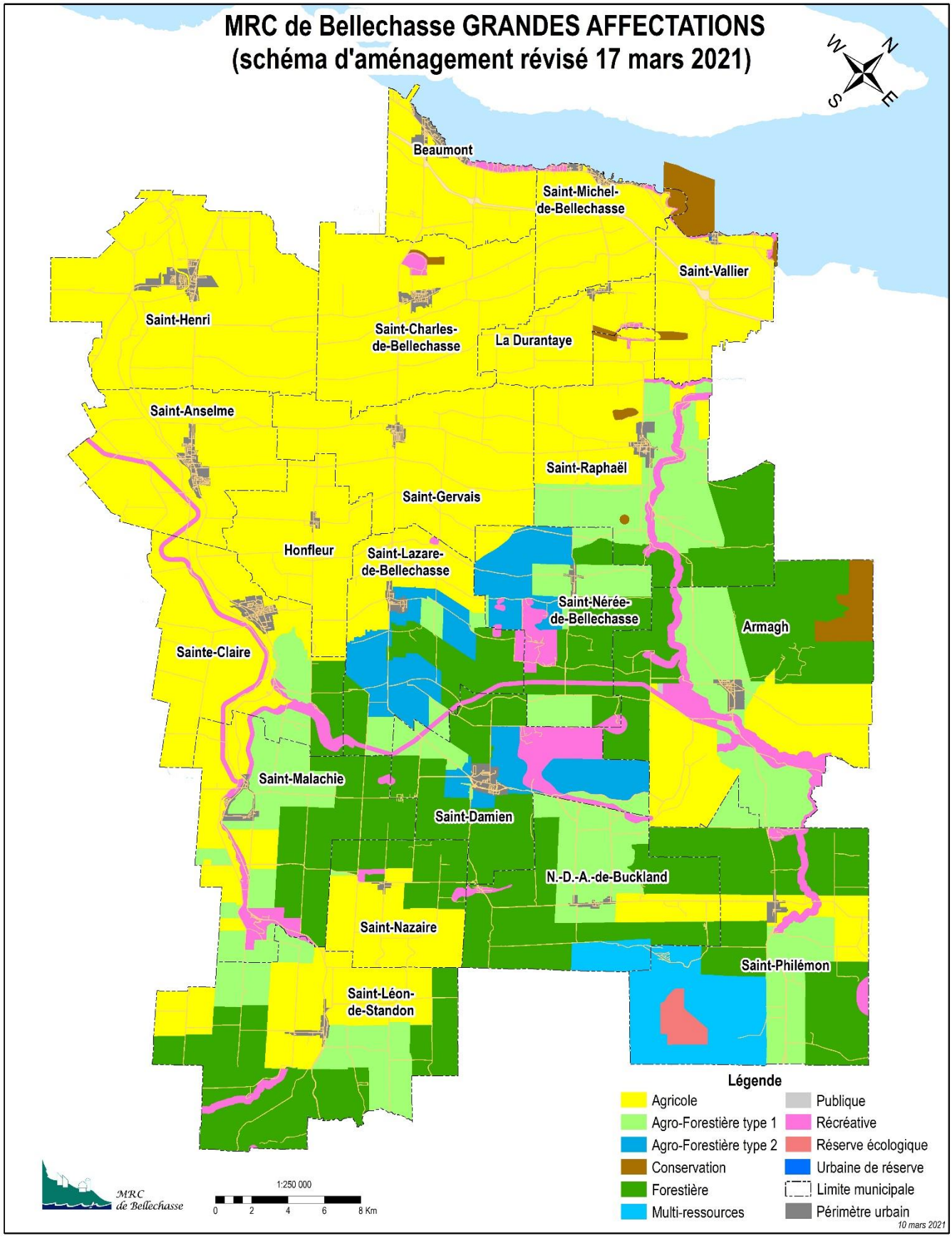
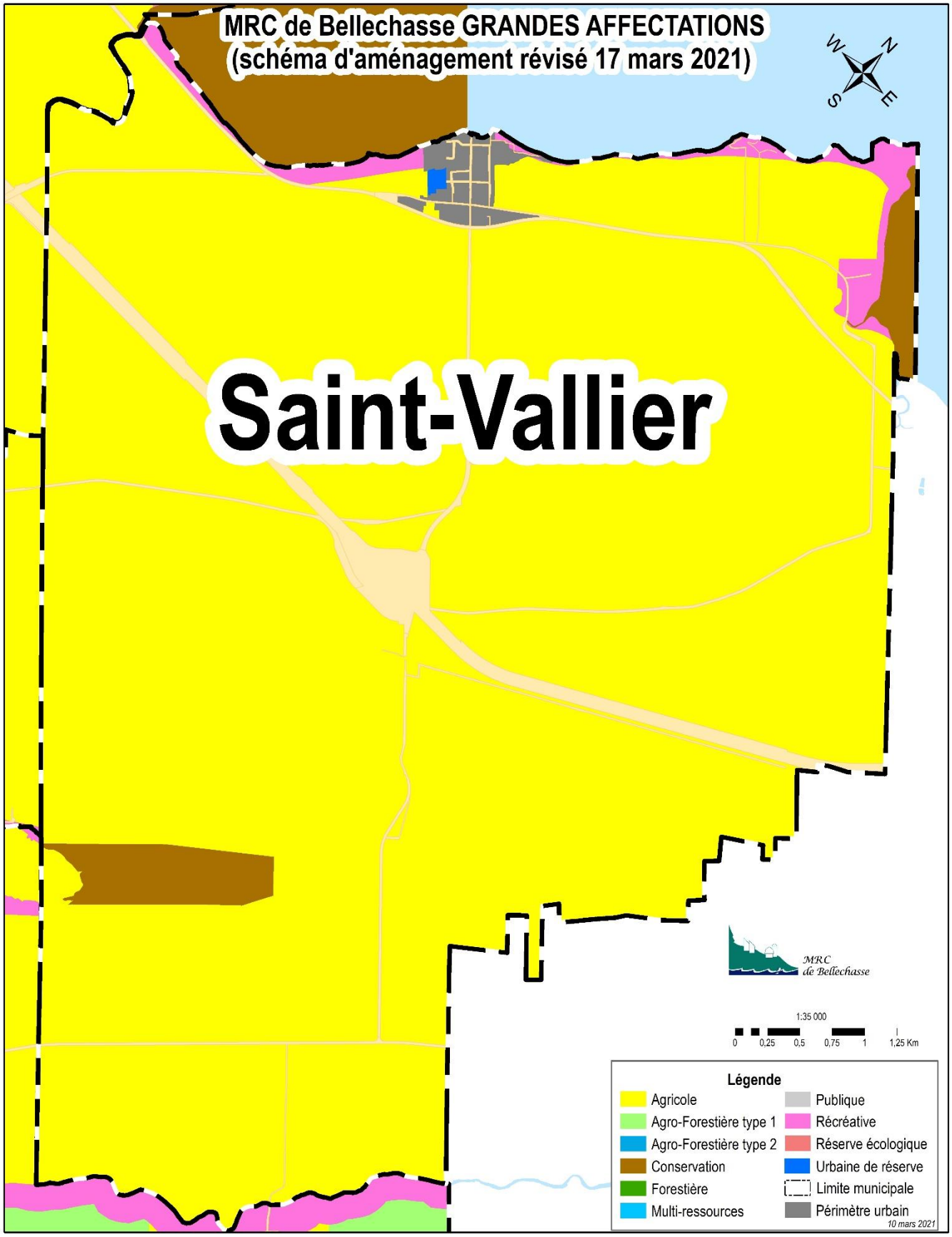
ANNEXE 3 : Délimitation de l'affectation urbaine de réserve de Saint-Vallier (carte de la municipalité)